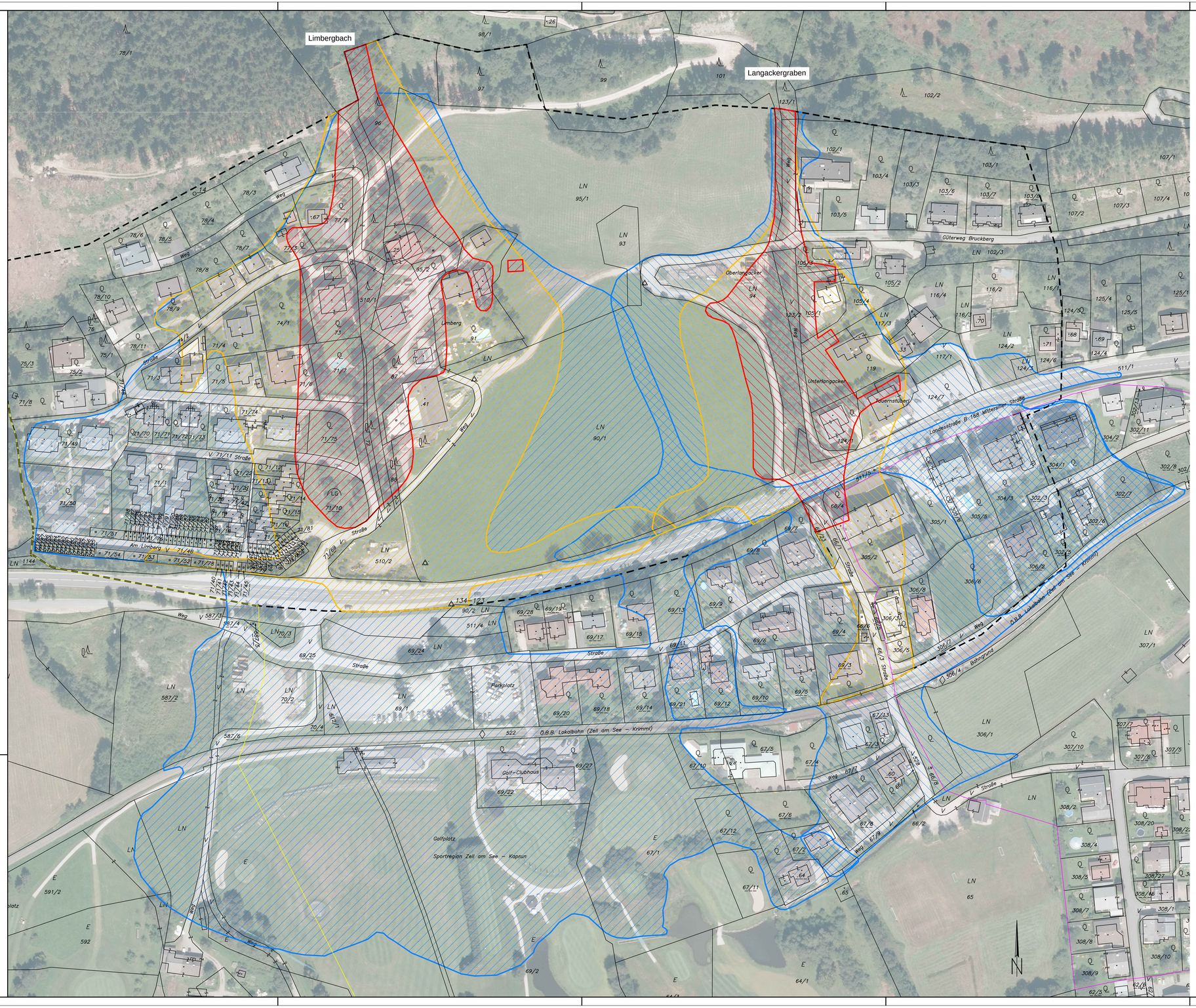

LIMBERGBACH

	Rote Gefahrenzone Wildbach	= Bemessungszone Rot
	Gelbe Gefahrenzone Wildbach	= Bemessungszone Gelb
	Auswirkungsbereich gesamt	= Bemessungszone Blau

LANGACKERGRABEN

	Rote Gefahrenzone Wildbach	= Bemessungszone Rot
	Gelbe Gefahrenzone Wildbach	= Bemessungszone Gelb
	Auswirkungsbereich gesamt	= Bemessungszone Blau

Wassergenossenschaft Limbergbach / Langackergraben

OPERATSPLAN LIMBERGBACH UND LANGACKERGRABEN

Stand 22.01.2015

Maßstab

1 : 1.000